



## MEMORIA EJERCICIO 2019

ASOCIACIÓN DE PESCADORES LA JAROSA

Tras el transcurso del año 2019, procedemos a hacer balance de la situación de la Asociación de Pescadores La Jarosa

La autorización escrita de fecha 17 de abril de 2019 y Ref:10/115267.9/19, concedida por la Consejería de Medio Ambiente y Ordenación del Territorio de la Comunidad de Madrid, por la que SE AUTORIZA las sueltas con ejemplares de la especie trucha arco-iris (*Oncorhynchus mykiss* W.), criados en cautividad, procedentes de cultivos monosexo y sometidos a tratamientos de esterilidad en el acotado consorciado de pesca embalse de La Jarosa, en el término municipal de Guadarrama, se ha traducido en un aumento importante en la venta de permisos y de la actividad dentro del acotado, encontrándose en una situación que nada tiene que ver con la de años anteriores, en los que la viabilidad de la gestión por parte de la Asociación se vio gravemente comprometida.

#### ESTADÍSTICA PERMISOS

Se produce un aumento en la expedición de permisos por parte de la Asociación.

A continuación se representa el gráfico de la variación en porcentaje de permisos expedidos en el año 2019 respecto al año 2018.

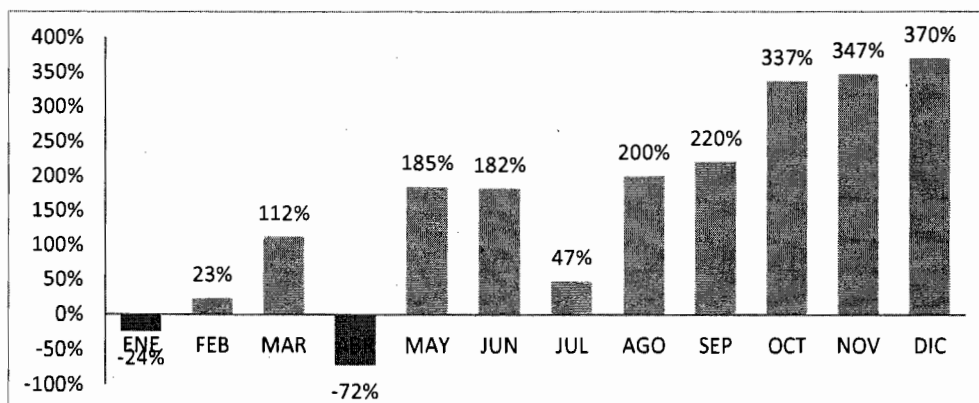

#### ESTADÍSTICA DE SOCIOS

Se mantiene el número de socios de la Asociación, produciéndose una ligera disminución, pasando de 107 socios en el año 2018 a 97 en el año 2019, lo que supone una disminución del 9,35% de socios.

## 2. PERMISOS EXPEDIDOS



# Comunidad de Madrid

## DATOS VIGILANCIA DE LA ACTIVIDAD PISCICOLA COTOS LA JAROSA TEMPORADA 2019

ACOTADO de: La Jarosa

Tramo:

Cys  Cupo

Mes ENERO 2019

### RELACIÓN DE PERMISOS DE PESCA EXPEDIDOS

Día	Número de Permisos exp.	Número de Socios	Número de Otras Sociedad	Número de Transeuntes	Número CyS	Repoblación Fecha y Cantidad
1	0	0	-	0	0	
2	0	0	-	0	0	
3	0	0	-	0	0	
4	0	0	-	0	0	
5	1	0	-	1	0	
6	0	0	-	0	0	
7	0	0	-	0	0	
8	0	0	-	0	0	
9	0	0	-	0	0	
10	0	0	-	0	0	
11	2	0	-	2	0	
12	1	0	-	1	0	
13	3	0	-	3	0	
14	0	0	-	0	0	
15	0	0	-	0	0	
16	0	0	-	0	0	
17	0	0	-	0	0	
18	0	0	-	0	0	
19	0	0	-	0	0	
20	5	0	-	5	0	
21	2	0	-	2	0	
22	0	0	-	0	0	
23	0	0	-	0	0	
24	0	0	-	0	0	
25	0	0	-	0	0	
26	3	0	-	3	1	
27	5	0	-	5	0	
28	0	0	-	0	0	
29	0	0	-	0	0	
30	0	0	-	0	0	
31	0	0	-	0	0	
<b>TOTALES</b>	<b>22</b>	<b>0</b>		<b>22</b>	<b>1</b>	

### Obervaciones



# Comunidad de Madrid

## DATOS VIGILANCIA DE LA ACTIVIDAD PISCICOLA COTOS LA JAROSA TEMPORADA 2019

ACOTADO de: La Jarosa

Tramo: \_\_\_\_\_

Cys

Cupo

Mes FEBRERO 2019

### RELACIÓN DE PERMISOS DE PESCA EXPEDIDOS

Día	Número de Permisos exp.	Número de Socios	Número de Otras Sociedad	Número de Transeuntes	Número CyS	Repoblación Fecha y Cantidad
1	0	0	-	0	0	
2	0	0	-	0	0	
3	0	0	-	0	0	
4	0	0	-	0	0	
5	0	0	-	0	0	
6	0	0	-	0	0	
7	1	0	-	1	0	
8	1	1	-	0	0	
9	0	0	-	0	0	
10	0	0	-	0	0	
11	0	0	-	0	0	
12	0	0	-	0	0	
13	1	0	-	1	0	
14	0	0	-	0	0	
15	0	0	-	0	0	
16	4	1	-	3	0	
17	4	2	-	2	0	
18	0	0	-	0	0	
19	0	0	-	0	0	
20	0	0	-	0	0	
21	2	0	-	2	0	
22	2	1	-	1	1	
23	5	0	-	5	0	
24	8	2	-	6	0	
25	1	0	-	1	0	
26	0	0	-	0	0	
27	3	2	-	1	0	
28	0	0	-	0	0	
<b>TOTALES</b>	<b>32</b>	<b>9</b>		<b>23</b>	<b>1</b>	

### Observaciones



# Comunidad de Madrid



## DATOS VIGILANCIA DE LA ACTIVIDAD PISCICOLA COTOS LA JAROSA TEMPORADA 2019

ACOTADO de: La Jarosa

Tramo: \_\_\_\_\_

Cys  Cupo

Mes MARZO 2019

### RELACION DE PERMISOS DE PESCA EXPEDIDOS

Día	Número de Permisos exp.	Número de Socios	Número de Otras Sociedad	Número de Transeuntes	Número CyS	Repoblación Fecha y Cantidad
1	1	0	-	1	0	
2	0	0	-	0	0	
3	32	31	-	1	0	
4	0	0	-	0	0	
5	0	0	-	0	0	
6	2	0	-	2	1	
7	0	0	-	0	0	
8	1	1	-	0	0	
9	4	1	-	3	0	
10	6	2	-	4	0	
11	0	0	-	0	0	
12	0	0	-	0	0	
13	2	0	-	2	0	
14	0	0	-	0	0	
15	3	0	-	3	0	
16	4	0	-	4	0	
17	0	0	-	0	0	
18	1	1	-	0	0	
19	0	0	-	0	0	
20	0	0	-	0	0	
21	0	0	-	0	0	
22	0	0	-	0	0	
23	3	0	-	3	0	
24	3	0	-	3	0	
25	2	0	-	2	0	
26	0	0	-	0	0	
27	1	0	-	1	0	
28	6	0	-	6	0	
29	0	0	-	0	0	
30	0	0	-	0	0	
31	1	1	-	0	0	
<b>TOTALES</b>	<b>72</b>	<b>37</b>		<b>35</b>	<b>1</b>	

### Obervaciones



# Comunidad de Madrid

## DATOS VIGILANCIA DE LA ACTIVIDAD PISCICOLA COTOS LA JAROSA TEMPORADA 2019

ACOTADO de: La Jarosa  
Mes ABRIL 2019

Tramo:  Cys  Cupo

### RELACION DE PERMISOS DE PESCA EXPEDIDOS

Día	Número de Permisos exp.	Número de Socios	Número de Otras Sociedad	Número de Transeuntes	Número CyS	Repoblación Fecha y Cantidad
1	1	1	-	0	0	
2	0	0	-	0	0	
3	1	0	-	1	0	
4	0	0	-	0	0	
5	0	0	-	0	0	
6	0	0	-	0	0	
7	0	0	-	0	0	
8	0	0	-	0	0	
9	0	0	-	0	0	
10	0	0	-	0	0	
11	0	0	-	0	0	
12	0	0	-	0	0	
13	0	0	-	0	0	
14	7	3	-	4	0	
15	2	2	-	0	1	
16	0	0	-	0	0	
17	2	0	-	2	0	
18	0	0	-	0	0	
19	0	0	-	0	0	
20	4	2	-	2	0	
21	0	0	-	0	0	
22	0	0	-	0	0	
23	0	0	-	0	0	
24	0	0	-	0	0	
25	0	0	-	0	0	
26	0	0	-	0	0	
27	2	2	-	0	0	
28	0	0	-	0	0	
29	0	0	-	0	0	
30	0	0	-	0	0	
<b>TOTALES</b>	<b>19</b>	<b>10</b>		<b>9</b>	<b>1</b>	

### Obervaciones



# Comunidad de Madrid

## DATOS VIGILANCIA DE LA ACTIVIDAD PISCICOLA COTOS LA JAROSA TEMPORADA 2019

ACOTADO de: La Jarosa

Tramo: \_\_\_\_\_

Cys

Cupo

Mes

MAYO

2019

### RELACIÓN DE PERMISOS DE PESCA EXPEDIDOS

Día	Número de Permisos exp.	Número de Socios	Número de Otras Sociedad	Número de Transeuntes	Número CyS	Repoblación Fecha y Cantidad
1	6	5	-	1	0	
2	15	5	-	10	2	
3	4	2	-	2	0	
4	10	0	-	10	0	
5	6	0	-	6	0	
6	1	0	-	1	0	
7	0	0	-	0	0	
8	2	1	-	1	1	
9	14	9	-	5	7	
10	17	7	-	10	1	
11	20	12	-	8	3	
12	24	15	-	9	7	
13	9	6	-	3	3	
14	0	0	-	0	0	
15	11	10	-	1	11	
16	11	6	-	5	3	
17	2	2	-	0	2	
18	11	10	-	1	7	
19	26	15	-	11	12	
20	10	6	-	4	1	
21	0	0	-	0	0	
22	9	5	-	4	8	
23	17	11	-	6	0	
24	2	2	-	0	2	
25	7	6	-	1	1	
26	18	10	-	8	5	
27	4	2	-	2	1	
28	0	0	-	0	0	
29	13	11	-	2	13	
30	35	21	-	14	5	
31	18	11	-	7	2	
<b>TOTALES</b>	<b>322</b>	<b>190</b>		<b>132</b>	<b>97</b>	

### Obervaciones





# Comunidad de Madrid

## DATOS VIGILANCIA DE LA ACTIVIDAD PISCICOLA COTOS LA JAROSA TEMPORADA 2019

ACOTADO de: La Jarosa

Tramo: \_\_\_\_\_

Cys  Cupo

Mes JUNIO 2019

### RELACIÓN DE PERMISOS DE PESCA EXPEDIDOS

Día	Número de Permisos exp.	Número de Socios	Número de Otras Sociedad	Número de Transeuntes	Número CyS	Repoblación Fecha y Cantidad
1	37	25	-	12	9	
2	23	10	-	13	3	
3	10	9	-	1	2	
4	0	0	-	0	0	
5	0	0	-	0	0	
6	11	2	-	9	3	
7	13	7	-	6	5	
8	26	3	-	23	2	
9	16	6	-	10	6	
10	5	3	-	2	4	
11	0	0	-	0	0	
12	0	0	-	0	0	
13	11	3	-	8	1	
14	3	1	-	2	0	
15	14	6	-	8	3	
16	1	0	-	1	0	
17	8	2	-	6	4	
18	0	0	-	0	0	
19	1	1	-	0	1	
20	5	2	-	3	1	
21	13	4	-	9	3	
22	18	7	-	11	4	
23	10	1	-	9	0	
24	5	1	-	4	2	
25	0	0	-	0	0	
26	1	1	-	0	1	
27	0	0	-	0	0	
28	5	2	-	3	3	
29	9	4	-	5	2	
30	6	0	-	6	2	
<b>TOTALES</b>	<b>251</b>	<b>100</b>		<b>151</b>	<b>61</b>	

### Obervaciones



# Comunidad de Madrid

## DATOS VIGILANCIA DE LA ACTIVIDAD PISCICOLA COTOS LA JAROSA TEMPORADA 2019

ACOTADO de: La Jarosa

Tramo: \_\_\_\_\_

 Cys CupoMes JULIO2019

### RELACIÓN DE PERMISOS DE PESCA EXPEDIDOS

Día	Número de Permisos exp.	Número de Socios	Número de Otras Sociedad	Número de Transeuntes	Número CyS	Repoblación Fecha y Cantidad
1	4	3	-	1	0	
2	0	0	-	0	0	
3	4	2	-	2	4	
4	3	0	-	3	0	
5	1	0	-	1	0	
6	13	5	-	8	6	
7	7	5	-	2	3	
8	9	2	-	7	2	
9	0	0	-	0	0	
10	2	0	-	2	2	
11	7	1	-	6	4	
12	8	3	-	5	0	
13	15	5	-	10	6	
14	9	6	-	3	0	
15	0	0	-	0	0	
16	0	0	-	0	0	
17	0	0	-	0	0	
18	0	0	-	0	0	
19	0	0	-	0	0	
20	1	0	-	1	0	
21	0	0	-	0	0	
22	3	1	-	2	0	
23	0	0	-	0	0	
24	3	2	-	1	3	
25	2	1	-	1	0	
26	0	0	-	0	0	
27	8	4	-	4	0	
28	7	1	-	6	2	
29	1	0	-	1	0	
30	0	0	-	0	0	
31	2	2	-	0	2	
<b>TOTALES</b>	<b>109</b>	<b>43</b>		<b>66</b>	<b>34</b>	

### Observaciones



# Comunidad de Madrid



## DATOS VIGILANCIA DE LA ACTIVIDAD PISCICOLA COTOS LA JAROSA TEMPORADA 2019

ACOTADO de: La Jarosa

Tramo: \_\_\_\_\_

Cys  Cupo

Mes AGOSTO 2019

### RELACIÓN DE PERMISOS DE PESCA EXPEDIDOS

Día	Número de Permisos exp.	Número de Socios	Número de Otras Sociedad	Número de Transeuntes	Número CyS	Repoblación Fecha y Cantidad
1	14	5	-	9	6	
2	9	1	-	8	3	
3	6	1	-	5	2	
4	10	6	-	4	4	
5	8	4	-	4	2	
6	0	0	-	0	0	
7	10	4	-	6	10	
8	10	1	-	9	1	
9	5	0	-	5	3	
10	12	1	-	11	3	
11	7	3	-	4	0	
12	6	4	-	2	1	
13	0	0	-	0	0	
14	6	2	-	4	6	
15	4	1	-	3	1	
16	4	1	-	3	0	
17	4	0	-	4	2	
18	4	2	-	2	2	
19	3	1	-	2	0	
20	0	0	-	0	0	
21	11	2	-	9	11	
22	10	1	-	9	3	
23	16	6	-	10	3	
24	7	0	-	7	1	
25	6	3	-	3	0	
26	6	1	-	5	2	
27	0	0	-	0	0	
28	3	1	-	2	3	
29	22	5	-	17	7	
30	6	4	-	2	1	
31	16	6	-	10	6	
<b>TOTALES</b>	<b>225</b>	<b>66</b>		<b>159</b>	<b>83</b>	

### Obervaciones



# Comunidad de Madrid

## DATOS VIGILANCIA DE LA ACTIVIDAD PISCICOLA COTOS LA JAROSA TEMPORADA 2019

ACOTADO de: La Jarosa  
Mes SEPTIEMBRE 2019

Tramo: \_\_\_\_\_  Cys  Cupo

### RELACIÓN DE PERMISOS DE PESCA EXPEDIDOS

Día	Número de Permisos exp.	Número de Socios	Número de Otras Sociedad	Número de Transeuntes	Número CyS	Repoblación Fecha y Cantidad
1	7	3	-	4	1	
2	6	2	-	4	0	
3	0	0	-	0	0	
4	5	2	-	3	5	
5	9	2	-	7	2	
6	12	3	-	9	8	
7	14	1	-	13	5	
8	2	0	-	2	0	
9	5	1	-	4	0	
10	0	0	-	0	0	
11	0	0	-	0	0	
12	4	2	-	2	2	
13	4	0	-	4	3	
14	4	1	-	3	0	
15	1	0	-	1	1	
16	6	1	-	5	4	
17	0	0	-	0	0	
18	4	3	-	1	4	
19	10	3	-	7	3	
20	1	0	-	1	0	
21	10	6	-	4	4	
22	1	1	-	0	1	
23	4	0	-	4	2	
24	0	0	-	0	0	
25	0	0	-	0	0	
26	6	1	-	5	1	
27	7	4	-	3	1	
28	5	1	-	4	1	
29	24	4	-	20	6	
30	6	1	-	5	3	
<b>TOTALES</b>	<b>157</b>	<b>42</b>		<b>115</b>	<b>57</b>	

### Obervaciones



# Comunidad de Madrid

## DATOS VIGILANCIA DE LA ACTIVIDAD PISCICOLA COTOS LA JAROSA TEMPORADA 2019

ACOTADO de: La Jarosa

Tramo:  Cys  Cupo

Mes OCTUBRE 2019

### RELACIÓN DE PERMISOS DE PESCA EXPEDIDOS

Día	Número de Permisos exp.	Número de Socios	Número de Otras Sociedad	Número de Transeuntes	Número CyS	Repoblación Fecha y Cantidad
1	0	0	-	0	0	
2	1	0	-	1	0	
3	8	2	-	6	6	
4	4	1	-	3	1	
5	9	1	-	8	5	
6	8	2	-	6	3	
7	1	0	-	1	0	
8	0	0	-	0	0	
9	0	0	-	0	0	
10	9	5	-	4	0	
11	10	4	-	6	4	
12	23	1	-	22	2	
13	6	4	-	2	2	
14	0	0	-	0	0	
15	0	0	-	0	0	
16	2	0	-	2	2	
17	7	0	-	7	0	
18	2	2	-	0	2	
19	5	2	-	3	4	
20	2	1	-	1	2	
21	0	0	-	0	0	
22	0	0	-	0	0	
23	2	0	-	2	2	
24	0	0	-	0	0	
25	3	3	-	0	2	
26	9	5	-	4	6	
27	15	8	-	7	1	
28	3	0	-	3	1	
29	0	0	-	0	0	
30	2	2	-	0	2	
31	0	0	-	0	0	

TOTALES      131                  43                  88                  47

### Obervaciones



# Comunidad de Madrid

## DATOS VIGILANCIA DE LA ACTIVIDAD PISCICOLA COTOS LA JAROSA TEMPORADA 2019

ACOTADO de: La Jarosa

Tramo: \_\_\_\_\_

Cys

Cupo

Mes NOVIEMBRE 2019

### RELACIÓN DE PERMISOS DE PESCA EXPEDIDOS

Día	Número de Permisos exp.	Número de Socios	Número de Otras Sociedad	Número de Transeuntes	Número CyS	Repoblación Fecha y Cantidad
1	13	6	-	7	2	
2	7	2	-	5	7	
3	2	0	-	2	0	
4	0	0	-	0	0	
5	0	0	-	0	0	
6	2	1	-	1	2	
7	0	0	-	0	0	
8	1	1	-	0	0	
9	4	1	-	3	0	
10	1	1	-	1	0	
11	0	0	-	0	0	
12	0	0	-	0	0	
13	2	0	-	2	2	
14	1	0	-	1	0	
15	3	0	-	3	3	
16	8	1	-	7	0	
17	2	2	-	0	0	
18	3	0	-	3	2	
19	0	0	-	0	0	
20	1	1	-	0	1	
21	2	0	-	2	2	
22	0	0	-	0	0	
23	3	0	-	3	0	
24	16	2	-	14	10	
25	2	2	-	0	2	
26	0	0	-	0	0	
27	0	0	-	0	0	
28	0	0	-	0	0	
29	3	0	-	3	0	
30	0	0	-	0	0	
<b>TOTALES</b>	<b>76</b>	<b>20</b>		<b>56</b>	<b>33</b>	

### Obervaciones



# Comunidad de Madrid

## DATOS VIGILANCIA DE LA ACTIVIDAD PISCICOLA COTOS LA JAROSA TEMPORADA 2019

ACOTADO de: La Jarosa

Tramo: \_\_\_\_\_

Cys

Cupo

Mes

DICIEMBRE

2019

### RELACIÓN DE PERMISOS DE PESCA EXPEDIDOS

Día	Número de Permisos exp.	Número de Socios	Número de Otras Sociedad	Número de Transeuntes	Número CyS	Repoblación: Fecha y Cantidad
1	0	0	-	0	0	
2	2	0	-	2	2	
3	0	0	-	0	0	
4	1	0	-	1	1	
5	8	7	-	1	7	
6	7	2	-	5	1	
7	12	4	-	8	6	
8	8	1	-	7	2	
9	7	0	-	7	1	
10	0	0	-	0	0	
11	0	0	-	0	0	
12	0	0	-	0	0	
13	0	0	-	0	0	
14	0	0	-	0	0	
15	1	0	-	1	0	
16	0	0	-	0	0	
17	0	0	-	0	0	
18	1	1	-	0	1	
19	1	0	-	1	0	
20	2	0	-	2	0	
21	0	0	-	0	0	
22	3	0	-	3	0	
23	5	1	-	4	1	
24	0	0	-	0	0	
25	3	0	-	3	1	
26	3	0	-	3	1	
27	4	0	-	4	0	
28	6	1	-	5	3	
29	15	8	-	7	3	
30	19	8	-	11	4	
31	0	0	-	0	0	
<b>TOTALES</b>	<b>108</b>	<b>33</b>		<b>75</b>	<b>34</b>	

### Observaciones

## 8. MODELO EXPLOTACIÓN COTO LA JAROSA





## MODELO EXPLOTACIÓN CONSORCIADO LA JAROSA

### ESPECIES PISCÍCOLAS DEL COTO

- Trucha arco iris (*Oncorhynchus mykiss*)
- Barbo común (*Barbus bocagei*)
- Tenca (*Tinca tinca*)
- Carpa (*Cyprinus carpio*)
- Lucio (*Esox lucius*)
- Gobio (*Gobio gobio*)
- Percasol (*Lepomis gibbosus*)
- Cangrejo rojo americano (*Procambarus clarkii*)

### PERMISOS

Dentro del modelo piscícola presentado, se considera la expedición de 62 permisos diarios, de los cuales 50 serán expedidos por la Asociación distribuidos de la siguiente manera:

### TIPO DE PERMISO DÍAS HÁBILES IMPORTE

Socios trucha sin muerte	L, M, X, V, S, D y Fest
Socios trucha con muerte	L, M, X, S, D y Fest
No socios trucha sin muerte	L, M, X y V
No socios trucha con muerte	L, M y X
No socios trucha sin muerte	S, D y Fest.
No socios trucha con muerte	S, D y Fest.
Ribereños con muerte	L, M, X, S, D y Fest
Ribereños sin muerte	L, M, X, V, S, D y Fest
< 16 años y >65 años trucha	L, M, X, V, S, D y Fest



Los permisos gestionados por la Asociación de Pescadores La Jarosa se expedirán en la caseta del embalse, entre el segundo y tercer arroyo

### CUPOS, TALLAS Y CEBOS PERMITIDOS

En materia cupos, tallas y cebos de pesca, se consideran lo reflejado en la orden de vedas publicada en el año en vigor.

### TRAMOS



-  PESCA CON O SIN MUERTE
-  PESCA SIN MUERTE
-  ZONA RESPETO MUROPRESA PROHIBIDA PESCA